

BHV – ontruimingsplan

Stichting Grip op je Leven

Eperweg 135 Nunspeet

Bedrijf : Stichting Grip op Je Leven.

.....
Straat en nummer : Eperweg 135

.....
Postcode en plaats : 3840 AH Nunspeet

.....
Telefoonnummer : 0341-434129

.....
E-mail : info@stichtingripopjeleven.nl

Belangrijke Telefoonnummers intern:

Planningstelefoon : 06- 13 63 2013

Algemeen nummer : 0341 43 41 20

Hoofd Facilitair Jan Bus: 06-13632052

Belangrijke Telefoonnummers extern:

Ambulance Brandweer Politie: 1-1-2

Er zijn in dit pand schoonmaakmiddelen aanwezig

2. BHV-organisatie

Overzicht BHV-er(s) (*)				
Naam	BHV-functie	BHVopleiding(en)	Datum BHV (herhalings)cursus	Tel.nr.
Alle betaalde medewerkers	BHV AED	BHV AED	19 maart 2018	Zie medewerkers App-groep
Vrijwilligers:				
Carla Bruin	BHV AED	BHV AED	19 maart 2018	06 24400882
Egbert Roetman	BHV AED	BHV AED	19 maart 2018	06 30063809
Marja Doppenberg	BHV AED	BHV AED	19 maart 2018	06 13166335

3. BHV materialen

Blus- en EHBO-middelen

Op deze locatie zijn de volgende blusmiddelen en EHBO-middelen aanwezig

- x slanghaspel
- x poederblussers
- x EHBO middelen

Bluswatervoorzieningen

Er bevindt zich een brandkraan op 100 meter afstand van de hoofdingang: tegenover Eperweg 133

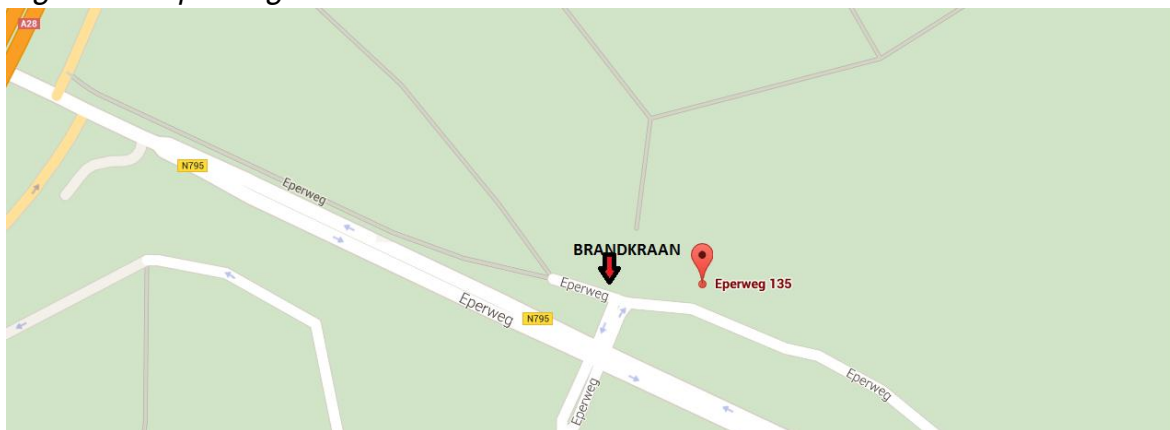

Alarmering

Er is geen brandmeldinstallatie aanwezig, een ontruimingssignaal is door middel van *het roepen van het gevaar*. Bij het signaal verlaat iedereen volgens de aangegeven ontruimingsroute het gebouw. Elke aanwezige BHV-er controleert direct de ruimtes in zijn of haar compartiment van het gebouw, sluit deuren en ramen en neemt de deelnemers mee naar de afgesproken verzamelplek bij de vlaggenmasten bij het toegangshek. De medewerker die het medewerkerkantoor ontruimt neemt de presentielijst mee naar buiten en geeft deze aan hoofd BHV!

De BHV-er belt indien nodig de hulpdiensten.

Zijn er meerdere BHV-ers aanwezig, dan draagt de hoofd-BHV de gele hes. De hoofd BHV blijft bij de vlaggenmast staan en geeft zo nodig extra ontruimingsopdrachten aan de anderen. Ieder ontruimt eigen afdeling. Bij terugkomst streept de hoofd BHV de ontruimde ruimtes af op de plattegrond (te vinden in infobord bij vlaggenmast) en schrijft per ruimte de naam van degene die ontruimde erbij. Denk hierbij ook aan het in veiligheid brengen van de dieren.

Aanwijzingen van de bedrijfshulpverleners

De werknemer dient bij een incident de aanwijzingen van de BHV-er(s) op te volgen. Hoofd BHV-er met gele hes heeft de leiding.

Noodkaart en plattegronden.

Zie bijlagen 1 en 2.

BHV-oefeningen verricht					
Datum oefening	Soort incident	Verloonde gebrek(en)	Welke oplossing(en) voor gebrek(en)	Wie pakt gebrek(en) aan	Datum oplossing(en) aangebracht
Verbeterpunten nav de jaarlijkse oefening worden bijgehouden in het tapblad ontruimingsoefening in het kwaliteitsplan.					

Registratieformulier incident

Incidenten worden bijgehouden als Mi melding op het tapblad MI-meldingen in het kwaliteitsplan.

Bijlage 1 plattegrond benedenverdieping

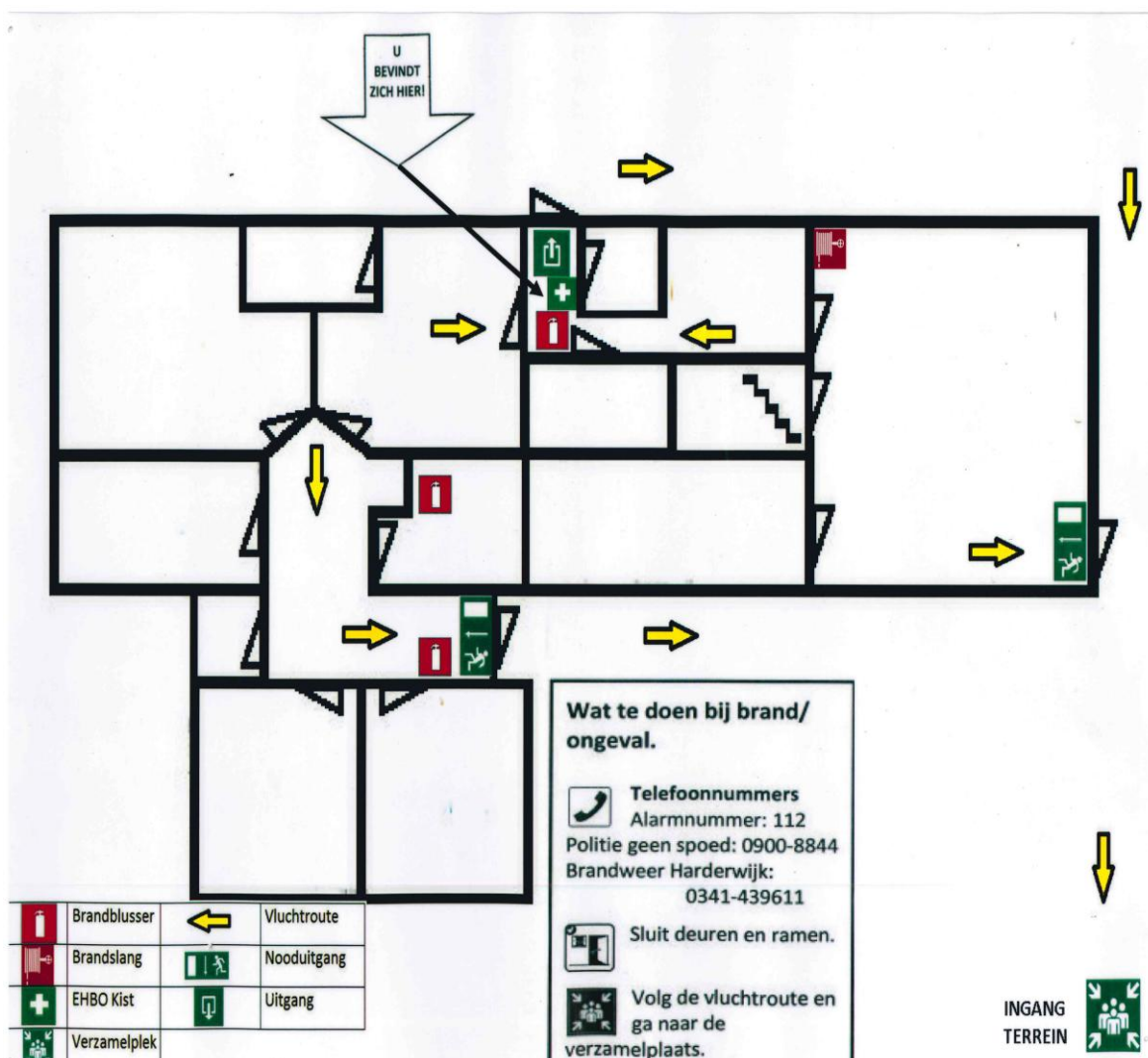

Bijlage 2 plattegrond bovenverdieping

